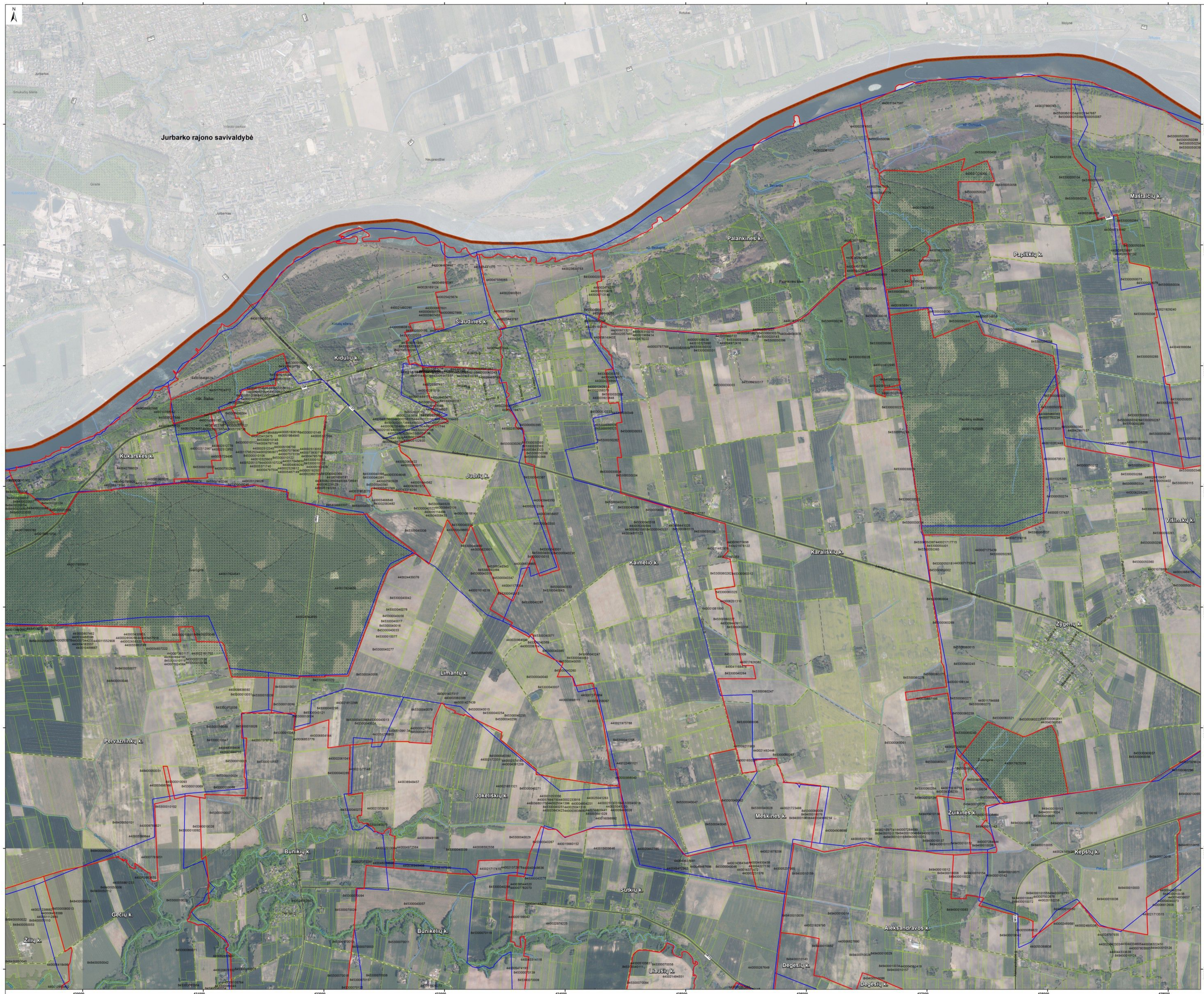

ŠAKIŲ RAJONO SAVIVALDYBĖS TERITORIJOJE ESANČIŲ GYVENAMŲJŲ VIETOVIŲ TERITORIJŲ RIBŲ NUSTATYMO IR KEITIMO PLANAS

M 1:10 000

LAPŲ IŠDĖSTYMO SCHEMA

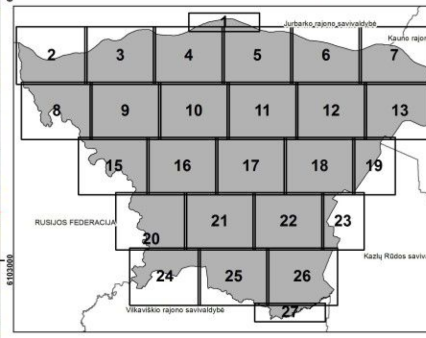

SUTARTINIAI ŽYMĖJIMAI

- siūloma gyvenamosios vietovės teritorijos riba
- esama gyvenamosios vietovės teritorijos riba
- sklypo riba
- valstybės siena
- savivaldybės riba
- krašto kelias
- rajoninis kelias
- vietinės reikšmės kelias
- kiti keliai
- valstybinės reikšmės miškas
- vandentakis

SUDERINTA Lietuvos Respublikos aplinkos ministerijos 2022-04-08 raštu Nr. D8(E)-1908

Suderinta: Nacionalinės žemės tarnybos prie ŽŪM Šakių skyriaus vedėjas Algirdas Valčiūnas 2022.05.02

SUDERINTA 2022-03-10 2-1192

SUDERINTA Valstybės įmonė Registrų centras Adresų registro skyriaus vadovas Zenonas Lapėnas 20 22 vasario 25

Duomenų šaltiniai:
ORT10LT ©Nacionalinė žemės tarnyba prie Žemės ūkio ministerijos, 2017-2020;
GDR10LT © Lietuvos Respublikos žemės ūkio ministerija, 2022;
© Valstybinė miškų tarnyba, 2022;
© VĮ „Registrų centras", 2022.

0,2 0 0,2 0,4 0,6 km

Atestato Nr.	UAB „Daugėla" A. Smetonos 8-2, 01115 Vilnius Tel./faks.: (8 5) 273 3385				ŠAKIŲ RAJONO SAVIVALDYBĖS TERITORIJOJE ESANČIŲ GYVENAMŲJŲ VIETOVIŲ TERITORIJŲ RIBŲ NUSTATYMO IR KEITIMO PLANAS		
2M-M-912	Proj. vadovas	A. Jankauskas	2022-01		M 1:10 000		Laida
	Vykdytojas	Dr. G. Sakalauskienė	2022-01				1
	Vykdytojas	N. Gerdvilis	2022-01			Lapas	Lapų sk.
	Užsakovas: Šakių rajono savivaldybės administracija					3	27